



Finanziato
dall'Unione europea
NextGenerationEU



Ministero dell'istruzione e del merito

Istituto di Istruzione Superiore Statale "Gulli e Pennisi"

Via Mario Arcidiacono, s.n. – 95024 Acireale (CT)

☎ 0956136040 – Codice Meccanografico: CTIS044007

Codice Fiscale: 90055030879 – Codice Univoco Ufficio: UFXL21

PEO: CTIS044007@istruzione.it – PEC: CTIS044007@pec.istruzione.it

WEB: <http://www.gulliepennisi.edu.it>

Circolare 019

Acireale, 14 settembre 2023

I.I.S.S. "Gulli e Pennisi" di Acireale
Prot. 0010430 del 14/09/2023
I (Uscita)

Ai docenti
Agli studenti e alle studentesse
Ai genitori
Liceo Classico
Liceo Scientifico

Al direttore dei servizi generali e amministrativi
Sig.ra Annamaria Tringali

All'Albo Sicurezza

TRASMESSA VIA @
PUBBLICATA IN www.gulliepennisi.edu.it

Oggetto: turni di vigilanza in occasione della pausa di socializzazione.



A.S.
23/24

1

I docenti e il personale ausiliario avranno cura di vigilare durante la pausa di socializzazione degli studenti e delle studentesse del Liceo Classico e del Liceo Scientifico, secondo le modalità riportate.

Si coglie l'occasione di ricordare al personale interessato che:

- L'obbligo di vigilanza è regolamentato dall'art. 2048 del codice-civile, che viene di seguito riportato: *“Il padre e la madre, o il tutore sono responsabili del danno cagionato dal fatto illecito dei figli minori non emancipati o delle persone soggette alla tutela, che abitano con essi. La stessa disposizione si applica all'affiliante. I precettori e coloro che insegnano un mestiere o un'arte sono responsabili del danno cagionato dal fatto illecito dei loro allievi e apprendisti nel tempo in cui sono sotto la loro vigilanza. Le persone indicate dai commi precedenti sono liberate dalla responsabilità soltanto se provano di non aver potuto impedire il fatto”*; a tal proposito, si ricorda che i docenti sono equiparati a *“precettori o coloro che insegnano un mestiere e un'arte”* ai sensi del già menzionato articolo;
- Il vigente C.C.N.L. del comparto istruzione e ricerca ricorda al personale docente che è necessario:
 - a. Art. 23 co. 4 lett. e) rispettare i doveri di vigilanza nei confronti degli allievi, delle studentesse e degli studenti, ferme restando le disposizioni impartite.



FUTURA

**LA SCUOLA
PER L'ITALIA DI DOMANI**



MID

MINISTRO
PER L'INNOVAZIONE
TECNOLOGICA
E LA DIGITALIZZAZIONE





Ministero dell'Istruzione e del merito

Istituto di Istruzione Superiore Statale "Gulli e Pennisi"

Via Mario Arcidiacono, s.n. – 95024 Acireale (CT)

☎ 0956136040 – Codice Meccanografico: CTIS044007

Codice Fiscale: 90055030879 – Codice Univoco Ufficio: UFXL21

PEO: CTIS044007@istruzione.it – PEC: CTIS044007@pec.istruzione.it

WEB: <http://www.gulliepennisi.edu.it>

- b. Art. 23 co. 4 lett. f) nell'ambito dei compiti di vigilanza, assolvere ai doveri di segnalazione, ove a conoscenza, di casi e situazioni di bullismo e cyberbullismo.
- c. Art. 43 co. 10 Per il personale insegnante che opera per la vigilanza e l'assistenza degli alunni durante il servizio di mensa o durante il periodo della ricreazione il tempo impiegato nelle predette attività rientra a tutti gli effetti nell'orario di attività didattica.
- L'obbligo di vigilanza è finalizzato a:
 - a. Garantire agli studenti e alle studentesse le condizioni essenziali affinché lo spazio da loro occupato osservi le condizioni minime di sicurezza ex D.lgs. 81/2008;
 - b. Prevenire comportamenti che possano recare nocumento per sé stessi o per gli altri;

Si coglie, altresì, l'occasione di ricordare ai collaboratori scolastici:

1. Di vigilare, **con la massima attenzione**, in tutta l'area loro di pertinenza, secondo quanto disposto dal Piano di lavoro del personale A.T.A. e secondo quanto disposto nelle aree indicate secondo le modalità di turnazione stabilite dal direttore dei servizi generali e amministrativi.
2. Di premurarsi affinché siano ridotti gli assembramenti nei corridoi e negli spazi comuni.

In linea di principio e fino a nuove disposizioni in materia, i docenti del Liceo Classico di Acireale avranno cura di vigilare nei seguenti ambienti:

1. Corridoio piano terra nell'edificio centrale;
2. Corridoio primo piano nell'edificio centrale, ivi comprese le scale;
3. Corridoio secondo piano nell'edificio centrale, ivi comprese le scale;
4. Corridoio piano terra nel "Modulo";
5. Piazzale esterno, piano terra, lato "Via Mario Arcidiacono";
6. Cortile esterno, piano terra, in corrispondenza del "Modulo".

In particolare, il personale in servizio presso la sede del Liceo Classico di Acireale avrà cura di vigilare affinché gli studenti e le studentesse:

1. non si rechino in zone interdette, che vengono di seguito riportate:
 - a. piazzale antistante la palestra e dietro la biblioteca, in corrispondenza di "Via Lazzaretto";
 - b. area verde confinante con la Scuola Secondaria di Primo Grado "G. Galileo";
 - c. area verde dietro il "Modulo";
 - d. in generale, zone in prossimità del cantiere edile e del ponteggio.
2. non entrino o abbandonino la sede scolastica;
3. non stanzino nelle scale di emergenza.

Di contro, i docenti del Liceo Scientifico di Aci Bonaccorsi avranno cura di vigilare nelle seguenti aree:

1. Corridoio piano terra;
2. Corridoio primo piano.



Ministero dell'istruzione e del merito

Istituto di Istruzione Superiore Statale "Gulli e Pennisi"

Via Mario Arcidiacono, s.n. – 95024 Acireale (CT)

☎ 0956136040 – Codice Meccanografico: CTIS044007

Codice Fiscale: 90055030879 – Codice Univoco Ufficio: UFXL21

PEO: CTIS044007@istruzione.it – PEC: CTIS044007@pec.istruzione.it

WEB: <http://www.gulliepennisi.edu.it>

Il servizio di vigilanza sarà organizzato come di seguito riportato:

1. **Durante la pausa di socializzazione, tutti gli studenti e le studentesse staranno al di fuori dalla propria aula e, dopo essersi accertato, che non sia rimasto nessuno in classe, i collaboratori scolastici del piano avranno cura di chiudere la porta verificando che nessuno entri in classe durante la pausa di socializzazione;**
2. I docenti del Liceo Classico di Acireale avranno cura di vigilare nelle aree loro assegnate in occasione del loro servizio alla III ora secondo la seguente scansione oraria;
 - a. Dalle ore 11:05 alle 11:20, se essi sono in servizio dalle ore 10:15 alle ore 12:15;
 - b. Dalle ore 11:05 alle 11:15, se essi sono in servizio dalle ore 10:15 alle ore 11:15;
3. In occasione di condizioni meteo avverse, i docenti del Liceo Classico di Acireale ricorderanno agli studenti e alle studentesse che la pausa di socializzazione si **svolgerà esclusivamente nei corrido e non nelle classi**. In tal caso, i collaboratori scolastici avranno cura di vigilare, anche, affinché nessuno studente o nessuna studentessa lasci arbitrariamente l'edificio; di contro, i docenti vigileranno nella porzione di corridoio in prossimità dell'aula ove prestano servizio;
4. In occasione di condizione meteo favorevoli, i docenti del Liceo Classico di Acireale avranno cura di vigilare, unitamente ai collaboratori scolastici, secondo le mappe riportate negli allegati A, B, C e D.
5. Gli studenti e le studentesse che svolgono l'attività di Scienze sportive e motorie nella Palestra del Liceo Classico di Acireale, svolgeranno la pausa di socializzazione o nel cortile principale o all'interno della palestra, in caso di condizioni meteo avverse. La vigilanza sul transito palestra-cortile e viceversa è affidata ai docenti in servizio nella classe. La vigilanza all'interno della palestra è affidata al docente in servizio.
6. I docenti del Liceo Scientifico di Aci Bonaccorsi avranno cura di vigilare nel piano ove prestano servizio, in prossimità della loro classe, in occasione del loro servizio alla III ora secondo la seguente scansione oraria;
 - a. Dalle ore 11:00 alle 11:15, se essi sono in servizio dalle ore 10:10 alle ore 12:10;
 - b. Dalle ore 11:00 alle 11:10, se essi sono in servizio dalle ore 10:10 alle ore 11:10.

Si precisa che:

1. La pausa di socializzazione è attività didattica;
2. Per garantire la sicurezza di tutto il personale, durante la pausa, tutti i cancelli dei due Plessi rimarranno **chiusi e ben vigilati e, in particolare, i docenti del Liceo Classico di Acireale non potranno né entrare né uscire con l'auto dalle ore 11:00 alle ore 11:15**. A tal proposito, si consiglia ai docenti del Liceo Classico di Acireale che, prestano servizio a partire dalle IV ora,

Ministero dell'istruzione e del merito

Istituto di Istruzione Superiore Statale "Gulli e Pennisi"

Via Mario Arcidiacono, s.n. – 95024 Acireale (CT)

☎ 0956136040 – Codice Meccanografico: CTIS044007

Codice Fiscale: 90055030879 – Codice Univoco Ufficio: UFXL21

PEO: CTIS044007@istruzione.it – PEC: CTIS044007@pec.istruzione.it

WEB: <http://www.gulliepennisi.edu.it>

di arrivare in Istituto entro le ore 11:00 con la propria auto ovvero di lasciare la propria auto all'esterno di entrare in edificio a piedi entro le ore 11:10;

3. l'inosservanza della vigilanza potrebbe comportare un illecito disciplinare;
4. Il servizio di vigilanza si basa sulle classi ove i docenti prestano servizio alla III ora di lezione; pertanto, esso rimarrà invariato durante l'intero anno scolastico, a meno di criticità.
5. **La pausa di socializzazione è obbligatoria. Gli studenti e le studentesse che effettueranno una verifica scritta in III e IV ora, potranno effettuare la pausa nei primi quindici minuti della V ora oppure negli ultimi 15 minuti della II ora. Seguirà intesa tra i docenti.**

Si confida nella collaborazione di tutti di tutte la parti attivamente coinvolte.

Cordialmente,

Il Dirigente Scolastico

Dott. Tarcisio Maugeri

documento firmato digitalmente ArubaPEC S.p.A. NG CA 3

Istituto di Istruzione Superiore "Gulli e Pennisi"

Sede Centrale - Via Arcidiacono, sn - Acireale (CT)

Circolare 019 - Allegato A: Vigilanza all'interno del "Modulo"



Pianta piano terra-F.B

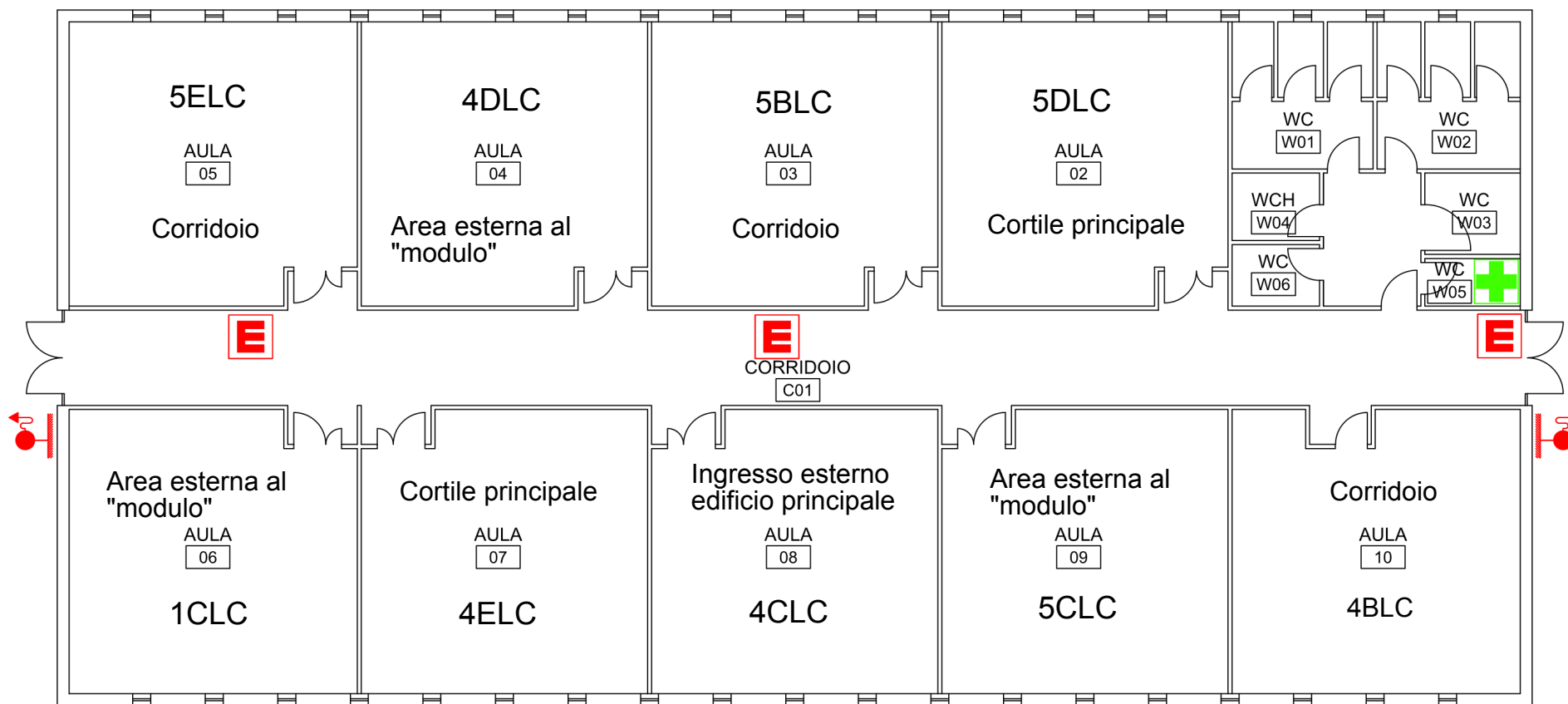

La pausa di socializzazione si svolgerà all'esterno delle classi.

Il corridoio del "Modulo" sarà vigilato dai collaboratori scolastici e dai docenti delle classi 5ELC, 5BLC, 4BLC

L'ingresso esterno e cortile antistante al "Modulo", al fine di impedire il transito o lo stazionamento in zone interdette sarà vigilato dai docenti delle classi 5CLC, 4DLC, 1CLC

La zona centrale del cortile principale (cortile ingresso) sarà vigilato dai docenti delle classe 4ELC, 5DLC

Istituto di Istruzione Superiore "Gulli e Pennisi"

Sede Centrale - Via Arcidiacono, sn - Acireale (CT)

Circolare 019 - Allegato B: Piano Terra "Edificio Centrale" e aree esterne

Pianta piano terra-F.A

ZONA INTERDETTA - NESSUNA PAUSA DI SOCIALIZZAZIONE

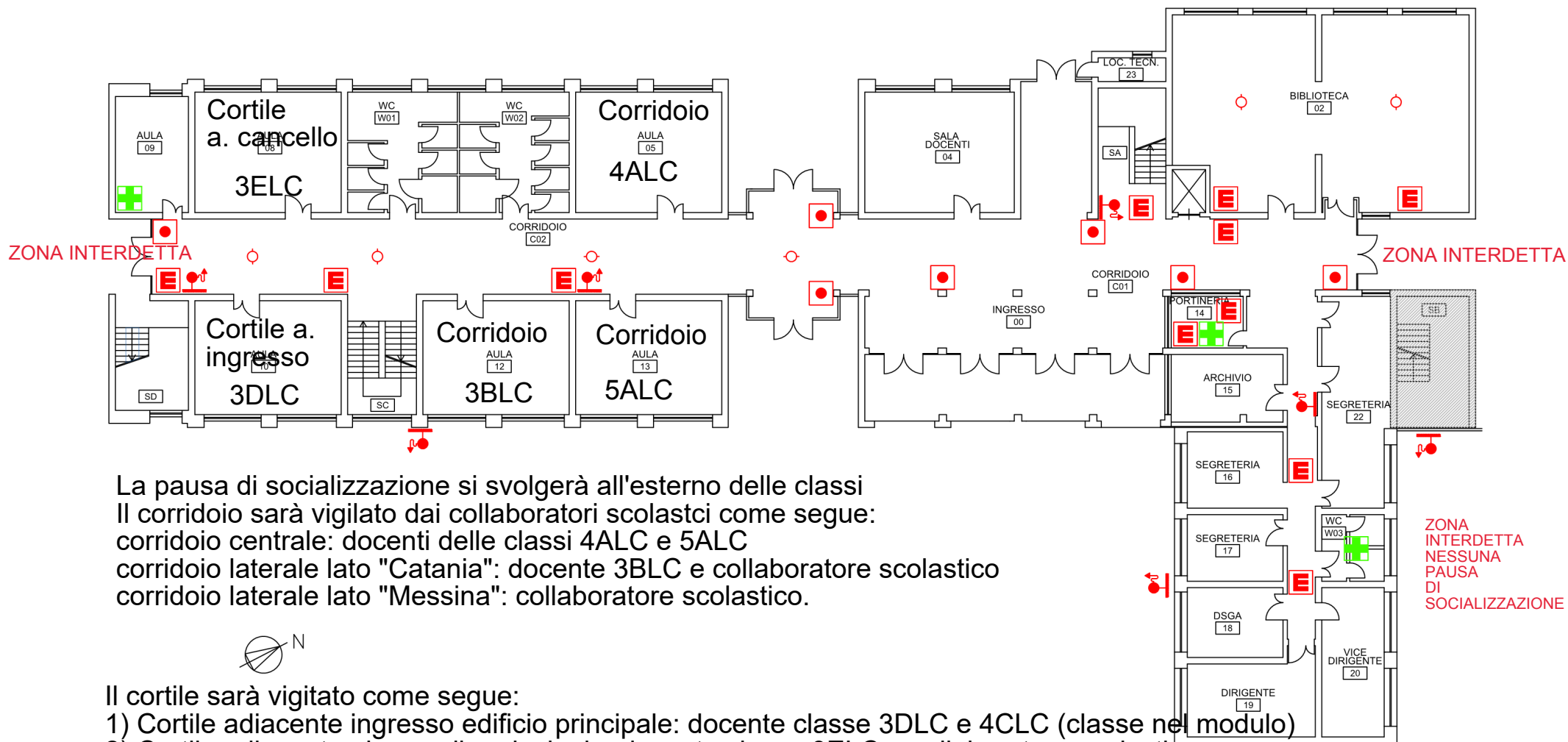

La pausa di socializzazione si svolgerà all'esterno delle classi
 Il corridoio sarà vigilato dai collaboratori scolastici come segue:
 corridoio centrale: docenti delle classi 4ALC e 5ALC
 corridoio laterale lato "Catania": docente 3BLC e collaboratore scolastico
 corridoio laterale lato "Messina": collaboratore scolastico.



Il cortile sarà vigitato come segue:

- 1) Cortile adiacente ingresso edificio principale: docente classe 3DLC e 4CLC (classe nel modulo)
- 2) Cortile adiacente al cancello principale: docente classe 3ELC e collaboratore scolastico



Estintore



Idrante



Valvola Interocttazione Gas



Cassetta Pronto Soccorso



Rivelatore Incendio



Quadro elettrico



Pulsante di Sgancio



Pulsante Allarme Antincendio



Allarme Antincendio



Attacco Autopompa V.V.F.



Lampada di Emergenza

Istituto di Istruzione Superiore "Gulli e Pennisi"

Sede Centrale - Via Arcidiacono, sn - Acireale (CT)

Circolare 019 - Allegato C: Primo Piano "Edificio Centrale"



Pianta piano primo-F.A

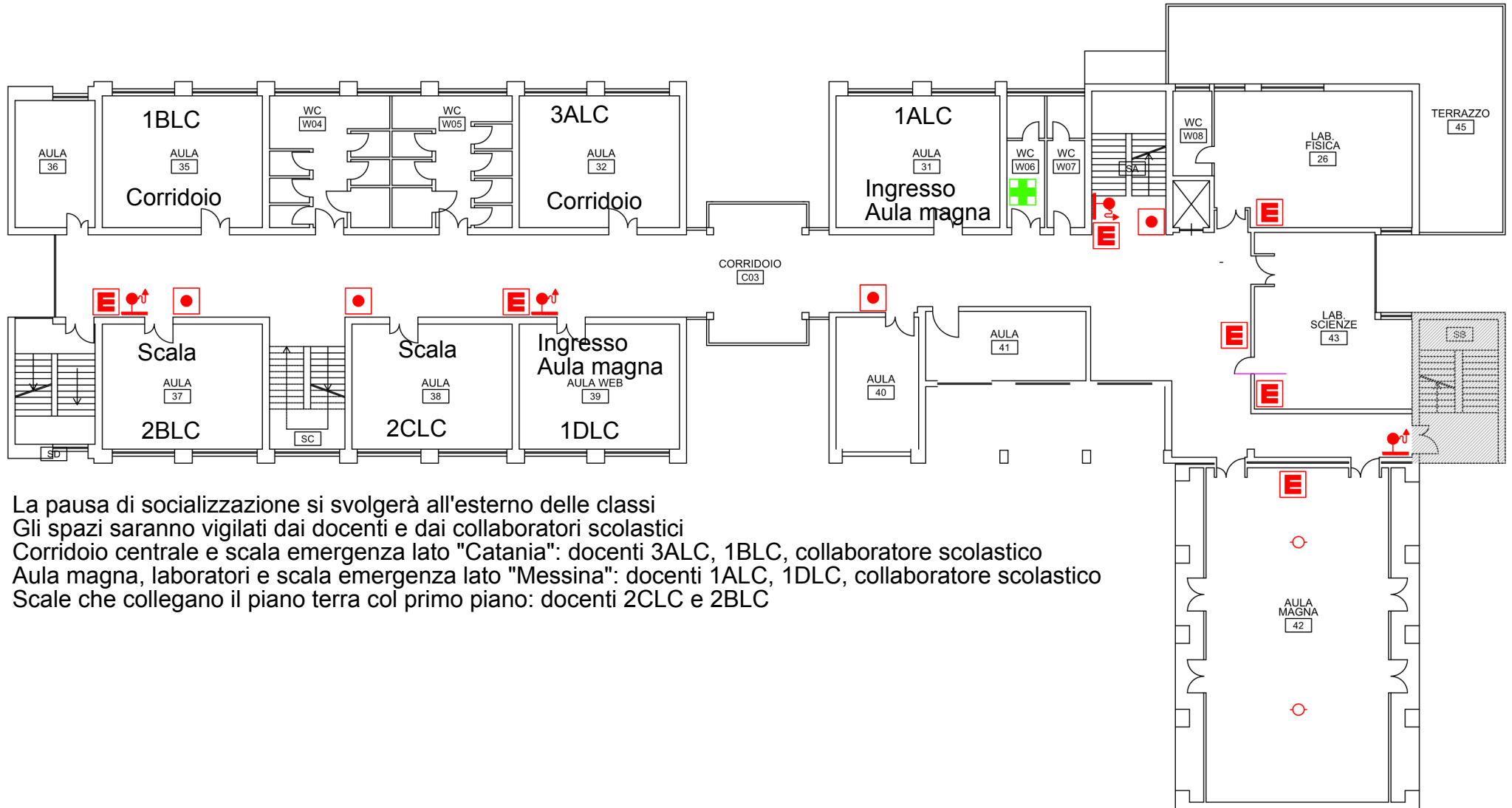

La pausa di socializzazione si svolgerà all'esterno delle classi
 Gli spazi saranno vigilati dai docenti e dai collaboratori scolastici
 Corridoio centrale e scala emergenza lato "Catania": docenti 3ALC, 1BLC, collaboratore scolastico
 Aula magna, laboratori e scala emergenza lato "Messina": docenti 1ALC, 1DLC, collaboratore scolastico
 Scale che collegano il piano terra col primo piano: docenti 2CLC e 2BLC



Estintore



Idrante



Valvola Intercettazione Gas



Cassetta Pronto Soccorso



Rivelatore Incendio

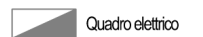

Quadro elettrico



Pulsante di Sgancio



Pulsante Allarme Antincendio



Allarme Antincendio



Attacco Autopompa V.V.F.



Lampada di Emergenza

Istituto di Istruzione Superiore "Gulli e Pennisi"

Sede Centrale - Via Arcidiacono, sn - Acireale (CT)

Circolare 019 - Allegato D: Secondo Piano "Edificio Centrale"



Pianta piano secondo-F.A

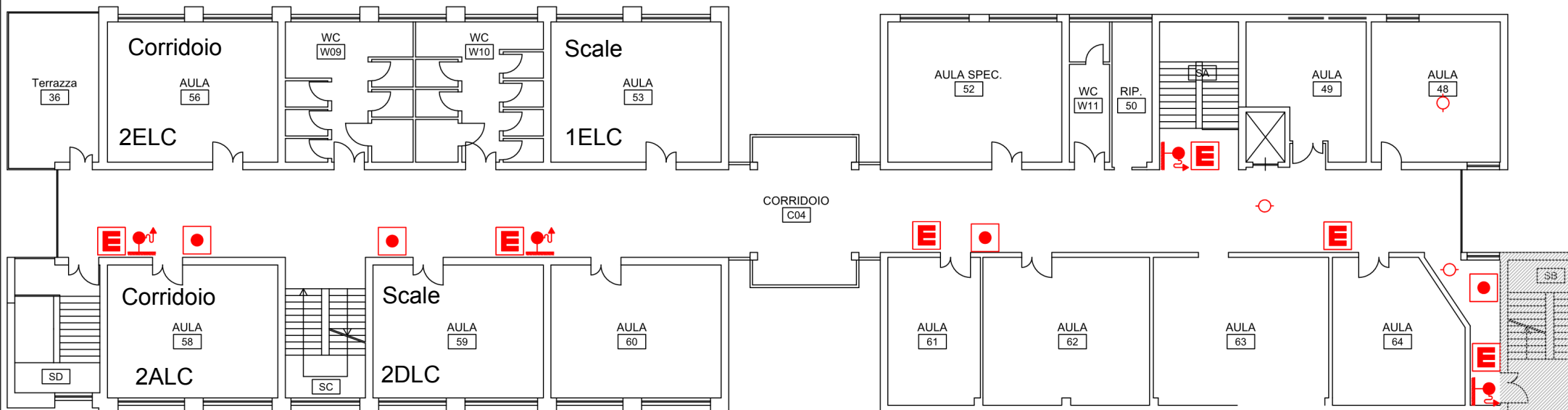

La pausa di socializzazione si svolgerà all'esterno delle classi.

I collaboratori scolastico e i docenti vigileranno come segue:

Corridoio, scala d'emergenza lato "Messina": collaboratore scolastico e docente 1ELC

Corridoio, scala d'emergenza lato "Catania": collaboratore scolastico e docente 2ELC

Scale che collegano il primo piano al secondo piano: docenti delle classi 2DLC e 2ALS



Estintore



Idrante



Valvola Interocttazione Gas



Cassetta Pronto Soccorso



Rivelatore Incendio



Quadro elettrico



Pulsante di Sgancio



Pulsante Allarme Antincendio



Allarme Antincendio



Attacco Autopompa V.V.F.



Lampada di Emergenza